CIAO, siamo gli alunni delle classi seconde della Scuola Secondaria di Primo Grado *Maria Montessori* !

Vi presentiamo:

1, 2, 3, 4, 9, 13, 21, 27, 30, 32, 34

"… fatti non foste a viver come bruti,
ma per seguir virtute e canoscenza"

un opuscoletto nato dal Progetto ***L'apprendista cittadino***, per la sperimentazione dell'insegnamento di < **CITTADINANZA E COSTITUZIONE** >, su proposta del Ministero dell'Istruzione, dell'Università e della Ricerca.

Il nostro percorso è iniziato con queste domande:

- <Come possiamo crescere in modo < completo?>
- <Possiamo / dobbiamo aiutare gli altri a crescere?>
- <A cosa serve studiare?>
- <Il nostro comportamento può migliorare o peggiorare la situazione della classe?>

La risposta si può esprimere con questi versi di Dante Alighieri:

"… fatti non foste a viver come bruti,
ma per seguir virtute e canoscenza"

che sono diventati il Titolo personalizzato del nostro Progetto.

Dalle attività, dalle discussioni, dalle letture, abbiamo imparato che l'amicizia e l'aiuto reciproco sono fondamentali, che è giusto rispettare le regole, che ci si deve impegnare per sostenere i nostri ideali, che la cultura ci aiuta a crescere perché ci dà tante idee e ci insegna ad esprimerle .

Abbiamo anche capito che la società ci sostiene in questo compito dandoci "regole importanti" che garantiscono la libertà e la realizzazione di tutti .

Queste regole si trovano nella Legge fondamentale dello Stato:

la **COSTITUZIONE;**

è "fondamentale" perché è alla base di tutte le regole successive.

Questa Legge si compone di ben 139 articoli: fra questi abbiamo scelto di analizzare i più significativi rispetto al nostro percorso:

1, 2, 3, 4, 9, 13, 21, 27, 30, 32, 34

Sono proprio loro che ci permettono di … *seguire virtute e canoscenza*

Abbiamo pensato di raccogliere le nostre riflessioni in queste schede, che ci piacerebbe regalare come PICCOLA GUIDA agli studenti che affronteranno, l'anno prossimo, il loro percorso di Apprendisti Cittadini.

Buon Viaggio !

Gli alunni delle classi Seconde A, B, C, D, E

con le loro prof : Mariagrazia Aspesi, Rita Cerutti, Assunta Marelli, Rachele Tomasini, Mariaeva Vernocchi

I.C. Maria Montessori - Cardano al Campo, giugno 2010

Senza il

LAVORO di noi tutti

cosa accadrebbe
alla nostra REPUBBLICA?

E **senza**

il **voto** **di**

Tutti noi,

chi

guiderebbe il nostro

Paese? **Senza il**

LAVORO di **noi tutti** cosa
accadrebbe?

Art. 1.

L' Italia è una Repubblica democratica,fondata sul lavoro.
La sovranità appartiene al popolo, che la esercita nelle forme e nei limiti della Costituzione.

Parole chiave

Repubblica democratica
Fondata sul lavoro
Sovranità del popolo

Cosa significa

Questo Articolo mette in evidenza che il nostro Paese è guidato dal Presidente della Repubblica e dal Parlamento. La gente con il suo lavoro mantiene in vita l'Italia e con il voto sceglie liberamente quali persone devono andare in Parlamento per guidare tutti noi.

Perché è importante

L'Articolo 1 riconosce l'importanza del loro lavoro di tutti e garantisce che nessuno vada a "comandare" senza il consenso degli altri.

Come ci protegge, come ci aiuta a crescere bene, a realizzarci

Ci protegge dai prepotenti, dai dittatori; ci aiuta a realizzarci perché ci dice che il nostro lavoro sarà utile e importante per noi e per gli altri, quindi ci invoglia ad impegnarci

Quali esperienze ne ho a casa,a scuola,nella società a me vicina

Il mio papà, che fa il muratore, costruisce case per le persone; la mia mamma, che lavora in una confezione, realizza vestiti per i bambini.
Entrambi i miei genitori vanno a votare ed esprimono le loro preferenze.

Diritto alla
VITA

ΔIPITTIEΔOçEPIΔIPITTI E
ΔOçEPI
DOVERE DI AIYTO
DOVERE DI **RISPETTO**
Diritto alla SALUTE
Diritto alla ΛIBEPTA
diritto
all'UGUAGLIANZA

diritto di lavoro
DOVERE di

solidarietà
DOVERE
DI AIUTO
DOVERE
DI RISPETTO
Diritto alla
VITA

Articolo 2.

La Repubblica riconosce e garantisce i diritti inviolabili dell'uomo, sia come singolo sia nelle formazioni sociali ove si svolge la sua personalità, e richiede l'adempimento dei doveri inderogabili di solidarietà politica, economica e sociale.

Parole chiave

Diritti inviolabili
Doveri inderogabili
Solidarietà

Cosa significa

Questo Articolo dice che ognuno ha dei diritti e dei doveri. Alcuni sono molto importanti e dunque non si può rinunciare ad essi (i diritti) né si può rimandarli (i doveri). Alcuni diritti fondamentali sono: la vita, l'uguaglianza, la libertà, il lavoro, la salute… Doveri molto importanti sono la solidarietà verso gli altri, l'aiuto, la collaborazione.

Perché è importante

L'Articolo 2 è importante perché difende l'uomo dai soprusi, riconoscendo ciò che gli spetta

Come ci protegge

Ci protegge dalle persone che non rispettano le regole di convivenza civile; ci assiste nelle situazioni di bisogno, che minacciano i nostri diritti primari: per esempio lo Stato non ci lascia soli, poveri e senza un tetto

Come ci aiuta a crescere bene, a realizzarci

Ci aiuta a diventare persone complete, ben realizzate. Ci fa capire anche che è importante aiutare chi ha bisogno, perché ogni azione d'aiuto porta ricchezza alla comunità; è come una goccia d'acqua nell'oceano: ogni goccia contribuisce a formare l'oceano.

Quali esperienze ne ho a casa, a scuola, nella società a me vicina

I diritti di noi ragazzi sono di essere ascoltati, educati, nutriti, protetti….i nostri doveri sono di rispettare gli altri, studiare, aiutare…

Art. 3.

Tutti i cittadini hanno pari dignità sociale e sono uguali davanti alla legge, senza distinzione di sesso, di razza, di lingua, di religione, di opinioni politiche, di condizioni personali e sociali.

E' compito della Repubblica rimuovere gli ostacoli di ordine economico e sociale, che, limitando di fatto la libertà e l'eguaglianza dei cittadini, impediscono il pieno sviluppo della persona umana e l'effettiva partecipazione di tutti i lavoratori all'organizzazione politica, economica e sociale del Paese.

Parole chiave

Pari dignità sociale
Eguaglianza davanti alla Legge
Rimozione di ostacoli economici e sociali
Pieno sviluppo della persona umana
Partecipazione all'organizzazione politica, economica e sociale del Paese

Cosa significa

Questo Articolo significa che la Legge aiuta i cittadini e non fa differenze perché li ritiene tutti uguali; li aiuta a raggiungere il loro telos

Perché è importante

Perché tutti i cittadini devono avere la libertà e la possibilità di fare progredire il proprio paese partecipando alla vita politica, sociale ed economica.

Come ci protegge, come ci aiuta a crescere bene, a realizzarci

Tutti i cittadini sono protetti dalla legge poiché hanno pari opportunità. La Legge aiuta chi è in difficoltà economica fornendo borse di studio, cassa integrazione, case popolari, aiuti economici…

Quali esperienze ne ho a casa,a scuola,nella società a me vicina

Nel mio paese ho assistito a opere di aiuto come la distribuzione dell'acqua e di assistenza alle famiglie bisognose da parte del comune

Il Diritto al lavoro
ci permette di soddisfare
i nostri **BISOGNI**

Perché il **lavoro** è un
DOVERE ?
Perché porta al
PROGRESSO
della
società

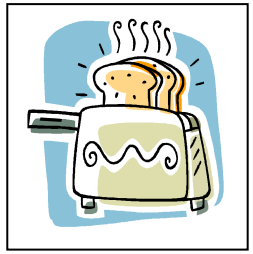

Primari e Secondari

lavoro
di TUTTI
e per tutti

=

benessere di tutti

Art. 4

La Repubblica riconosce a tutti i cittadini il diritto al lavoro e promuove le condizioni che rendano effettivo questo diritto. Ogni cittadino ha il dovere di svolgere, secondo le proprie possibilità e la propria scelta, un'attività o una funzione che concorra al progresso materiale o spirituale della società

Parole chiave

Lavoro
Diritto e dovere
Progresso materiale e spirituale
Condizioni

Cosa significa

Questo Articolo significa che ogni persona ha il diritto e il dovere di svolgere un lavoro, che serve non solo ai bisogni della persona stessa, ma anche al progresso di tutta la società. Lo Stato deve offrire un aiuto per superare gli ostacoli che si oppongono a questo diritto.

Perché è importante

Perché il lavoro ci permette di vivere, mangiare, vestirci, ma anche di esprimerci e di sentirci utili. Se manca il lavoro può aumentare la criminalità.

Come ci protegge, come ci aiuta a crescere bene, a realizzarci

Ci permette di crescere bene perché ci pone degli obiettivi, ci sprona a prepararci ad un lavoro, dicendoci che sarà utile alla società. Ci protegge dalla delinquenza. Con il lavoro diventiamo più responsabili. Lo Stato può dare aiuti, come per esempio i corsi di formazione professionale o la cassa integrazione, quando è difficile trovare lavoro.

Quali esperienze ne ho a casa,a scuola,nella società a me vicina

I miei genitori lavorano e così la mia famiglia può avere una vita dignitosa. Il mio papà, che fa l'escavazionista, sistema le strade per i cittadini. La mamma è occupata in un'impresa di pulizie e rende più accoglienti gli ambienti di lavoro. Il mio lavoro è studiare.

Art.9.

La Repubblica promuove lo sviluppo della cultura e la ricerca scientifica e tecnica. Tutela il paesaggio e il patrimonio storico e artistico della Nazione

Parole chiave

Cultura
Ricerca scientifica e tecnica
Tutela del paesaggio
Tutela del patrimonio artistico

Cosa significa

La Repubblica fa di tutto per arricchire e approfondire la cultura, la ricerca scientifica e quella tecnica. Protegge i paesaggi naturali, i preziosi monumenti storici e le opere artistiche.

Perché è importante

E' importante per la crescita del nostro sapere, per la vita della natura e per la protezione delle testimonianze del passato.

Come ci protegge, come ci aiuta a crescere bene, a realizzarci

Ci protegge dall'ignoranza, ci aiuta a non dimenticare il nostro passato, ci fa capire che dobbiamo rispettare la natura e quindi anche la nostra vita; ci difende da chi non ha cura di queste cose e le danneggia

Quali esperienze ne ho a casa,a scuola,nella società a me vicina

I musei raccolgono e ci raccontano tante cose del nostro passato.
Nel nostro Comune si effettua la raccolta differenziata dei rifiuti; la nostra scuola ha promosso iniziative sulla difesa dell'ambiente.
In gita scolastica visitiamo città d'arte

La libertà

personale è

inviolabile

solo la legge può toglierla

Ma solo per giusti motivi **e**

senza violenza

Art.13.

La libertà personale è inviolabile. Non è ammessa forma alcuna di detenzione, di ispezione o perquisizione personale, né qualsiasi altra restrizione della libertà personale, se non per atto motivato dell'autorità giudiziaria e nei soli casi e modi previsti dalla legge. In casi eccezionali di necessità ed urgenza, indicati tassativamente dalla legge, l'autorità di pubblica sicurezza può adottare provvedimenti provvisori, che devono essere comunicati entro quarantotto ore all'autorità giudiziaria e, se questa non li convalida nelle successive quarantotto ore, si intendono revocati e restano privi di ogni effetto. È punita ogni violenza fisica e morale sulle persone comunque sottoposte a restrizioni di libertà. La legge stabilisce i limiti massimi della carcerazione preventiva.

Parole chiave

Libertà personale
Autorità giudiziaria
Violenza fisica e morale

Cosa significa

Non si può violare la libertà di nessuno. Non si può incarcerare o perquisire qualcuno senza un giusto mandato del giudice.Solamente in casi molto gravi,stabiliti dalla legge (esempio: per far sì che le prove di un reato non vadano perse) la pubblica sicurezza può prendere provvedimenti provvisori, che però valgono solo se vengono approvati da un giudice entro quarantotto ore.
Non di deve usare violenza fisica o morale contro chi è in carcere.

Perché è importante

Questo articolo fa capire il rispetto verso ogni persona, che sia un criminale o no

Come ci protegge, come ci aiuta a crescere bene, a realizzarci

Ci protegge evitando che la libertà sia violata, che si venga trattati ingiustamente senza prove corrette o da schiavi. Ci fa capire il rispetto per la libertà di tutti

Quali esperienze ne ho a casa,a scuola,nella società a me vicina

La mia famiglia è composta da persone libere che rispettano la libertà di qualunque altra persona

Scrivere

DIRITTO DI

PARLARE

SENZA OFFENDERE

MA

NO CENSURE

INFORMAZIONE

Quotidiana

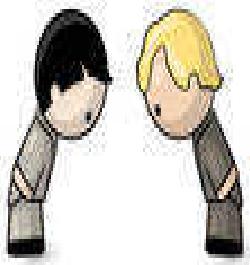

Art. 21.

Tutti hanno diritto di manifestare liberamente il proprio pensiero con la parola, lo scritto e ogni altro mezzo di diffusione. La stampa non può essere soggetta ad autorizzazioni o censure. Si può procedere a sequestro soltanto per atto motivato dell'autorità giudiziaria nel caso di delitti, per i quali la legge sulla stampa espressamente lo autorizzi, o nel caso di violazione delle norme che la legge stessa prescriva per l'indicazione dei responsabili….. Sono vietate le pubblicazioni a stampa, gli spettacoli e tutte le altre manifestazioni contrarie al buon costume. La legge stabilisce provvedimenti adeguati a prevenire e a reprimere le violazioni.

Parole chiave

Diritto di pensiero
Diritto di stampa
Diritto di parola
No censura
No offesa

Cosa significa

Questo Articolo significa che viene garantito il diritto di manifestare le proprie opinioni sia a parole che per iscritto (giornali, TV…) , a patto di non offendere o calunniare. Non si può vietare di esprimere un'idea, cioè non si può censurare, a meno che ciò che viene detto vada contro il buon costume o sia di ostacolo a indagini giudiziarie particolari.

Perché è importante

E' importante perché dà la possibilità a tutti di esprimere le loro idee e anche perché tutti possono essere tenuti informati dai vari mezzi di comunicazione su ciò che accade

Come ci protegge, come ci aiuta a crescere bene, a realizzarci

Ci aiuta a realizzarci perché, scambiandoci i punti di vista e le diverse informazioni, possiamo migliorare scegliendo ciò che è più giusto.

Quali esperienze ne ho a casa,a scuola,nella società a me vicina

Ho la possibilità di ascoltare telegiornali, leggere giornali e confrontarmi con i miei genitori a casa, o con i miei compagni in classe.

La responsabilità ***penale***
è personale

L'imputato **non è**
considerato *colpevole*
fino alla ***condanna definitiva***

Le pene **devono rieducare**
il condannato

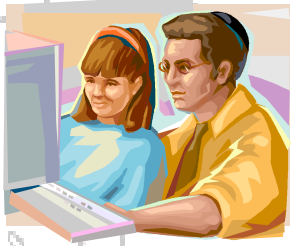

NO alla **PENA di MORTE!!!**

NO alle TORTURE!!!

Art. 27.

La responsabilità penale è personale.
L'imputato non è considerato colpevole sino alla condanna definitiva.
Le pene non possono consistere in trattamenti contrari al senso di umanità e devono tendere alla rieducazione del condannato.
Non è ammessa la pena di morte.

Parole chiave

Responsabilità personale
Colpevoli solo dopo condanna definitiva
No alle torture
No alla pena di morte
Sì alla rieducazione

Cosa significa

Ogni persona è responsabile delle proprie azioni, per cui se commette reato deve subirne le conseguenze.

Perché è importante

L'Articolo 27 è importante perché ci insegna a non avere pregiudizi, condannando a priori una persona, fin tanto che i tre gradi di giudizio non si sono espressi definitivamente. Anche i condannati, come ogni persona, hanno diritto a essere trattati "umanamente", senza abusare di loro con torture o peggio ancora con la pena di morte.

Come ci protegge, come ci aiuta a crescere bene, a realizzarci

La giustizia protegge il cittadino punendo chi commette reati e insegnando le regole per non commetterli.

Quali esperienze ne ho a casa,a scuola,nella società a me vicina

Anche noi dobbiamo imparare a rispettare le regole della scuola e della società per diventare buoni cittadini. Se non lo facciamo veniamo puniti con metodi che tendono a farci capire lo sbaglio. Un esempio potrebbe essere quello che avviene a scuola: il nostro tutor ci parla e ci spiega l'errore; solo in casi più gravi si passa alle note o alla convocazione dei genitori.

I **GENITORI** hanno

diritto e dovere

di mantenere

educare

istruire

i figli

TUTTI i figli hanno diritti:

dentro

o

fuori dal matrimonio

la legge protegge tutti i bambini

Art.30.

. È dovere e diritto dei genitori mantenere, istruire ed educare i figli, anche se nati fuori del matrimonio. Nei casi di incapacità dei genitori, la legge provvede a che siano assolti i loro compiti. La legge assicura ai figli nati fuori del matrimonio ogni tutela giuridica e sociale, compatibile con i diritti dei membri della famiglia legittima. La legge detta le norme e i limiti per la ricerca della paternità.

Parole chiave

Genitori
Figli
Diritto e dovere di mantenere, istruire, educare
Tutela dei bambini

Cosa significa

Questo Articolo significa che i genitori hanno il diritto e il dovere di badare ai propri figli, dare loro un'istruzione e un'educazione, anche se nati fuori dal matrimonio. La legge difende tutti i bambini e, se i genitori sono incapaci di provvedere, cerca delle soluzioni adatte.

Perché è importante

La legge riconosce l'importanza di avere una famiglia che aiuti a crescere; mette anche in evidenza il fatto che i figli fanno parte della comunità, che deve intervenire se la famiglia non è in grado di mantenerli, educarli, istruirli.

Come ci protegge, come ci aiuta a crescere bene, a realizzarci

Questo Articolo garantisce ai figli un futuro fatto di rispetto, aiutando le famiglie in difficoltà.

Quali esperienze ne ho a casa,a scuola,nella società a me vicina

I miei genitori si impegnano a crescere bene me e mia sorella, ci proteggono e ci danno affetto.
Conosco dei ragazzi ben educati ed amati, nati fuori dal matrimonio.

Art. 32.

La Repubblica tutela la salute come fondamentale diritto dell'individuo e interesse della collettività, e garantisce cure gratuite agli indigenti. Nessuno può essere obbligato a un determinato trattamento sanitario se non per disposizione di legge. La legge non può in nessun caso violare i limiti imposti dal rispetto della persona umana.

Parole chiave

Salute
Diritto dell' individuo
Interesse della comunità
Cure gratuite
Rispetto

Cosa significa

La salute è un diritto fondamentale per tutti, ricchi o poveri. Una popolazione sana è importante anche per il progresso dello Stato. Per esempio le malattie infettive possono danneggiare interi paesi. Perciò le cure mediche devono essere gratuite per chi non ha possibilità di pagarle. Le persone sono libere di farsi curare o no.

Perché è importante

Questo articolo è importante perché la salute è necessaria alla vita. Senza salute si vive male, si soffre, non si può lavorare, divertirsi.

Come ci protegge, come ci aiuta a crescere bene, a realizzarci

Questo Articolo ci protegge dalle malattie e in qualche caso anche dalla morte

Quali esperienze ne ho a casa,a scuola,nella società a me vicina

Mio padre è stato volontario della Croce Rossa e dava soccorso a tutti gratuitamente.

Quando ero piccola, dal Pronto Soccorso mi hanno trasferito all'ospedale San Carlo di Milano, che era più attrezzato per risolvere un problema serio di respirazione.

Art.34.

La scuola è aperta a tutti. L'istruzione inferiore, impartita per almeno otto anni, è obbligatoria e gratuita. I capaci e meritevoli, anche se privi di mezzi, hanno diritto di raggiungere i gradi più alti degli studi. La Repubblica rende effettivo questo diritto con borse di studio, assegni alle famiglie ed altre provvidenze, che devono essere attribuite per concorso.

Parole chiave

Scuola
Istruzione inferiore obbligatoria e gratuita
Capacità e merito
Diritto ai gradi più alti degli studi

Cosa significa

Questo Articolo significa che l'istruzione di base è obbligatoria e la devono frequentare tutti; per questo è gratuita. I più bravi, anche se poveri, hanno il diritto di continuare gli studi anche dopo e la Repubblica garantisce questo diritto con borse di studio.

Perché è importante

E' importante perché garantisce l'istruzione, altrimenti molti sarebbero analfabeti e i più furbi prevarrebbero. Una popolazione istruita può partecipare meglio alla vita politica, sociale ed economica.

Come ci protegge, come ci aiuta a crescere bene, a realizzarci

Ci aiuta a crescere perché ci ricorda che bisogna studiare per avere un futuro di lavoro; ci protegge perché, se ne abbiamo bisogno, ci offre i mezzi per proseguire; la scuola, con i suoi insegnamenti, ci offre conoscenze che ci saranno utili.

Quali esperienze ne ho a casa,a scuola,nella società a me vicina

A casa mi insegnano a comportarmi in modo civile ed educato; a scuola mi parlano di molti argomenti, che si devono conoscere per essere ben inseriti nella società, capire cosa succede, sviluppare le nostre competenze.